БИБЛИОТЕКА НАЧИНАЮЩЕГО БАЯНИСТА

29

ПЕСНИ СОВЕТСКИХ КОМПОЗИТОРОВ

МУЗГИЗ · 1963

ПЕСНИ СОВЕТСКИХ КОМПОЗИТОРОВ

ГОСУДАРСТВЕННОЕ МУЗЫКАЛЬНОЕ ИЗДАТЕЛЬСТВО
Москва 1963

Родина любимая моя

С. ТУЛИКОВ

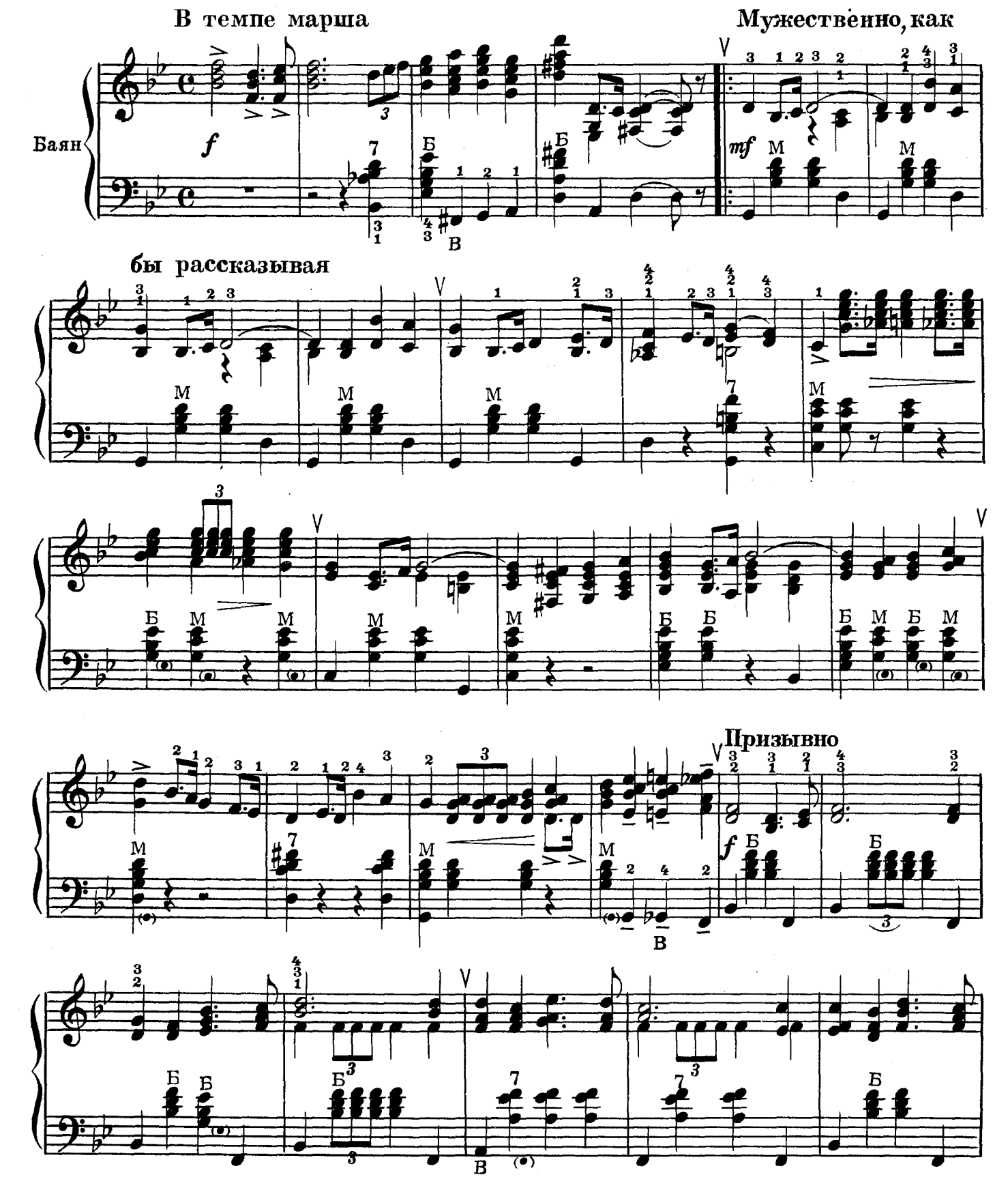

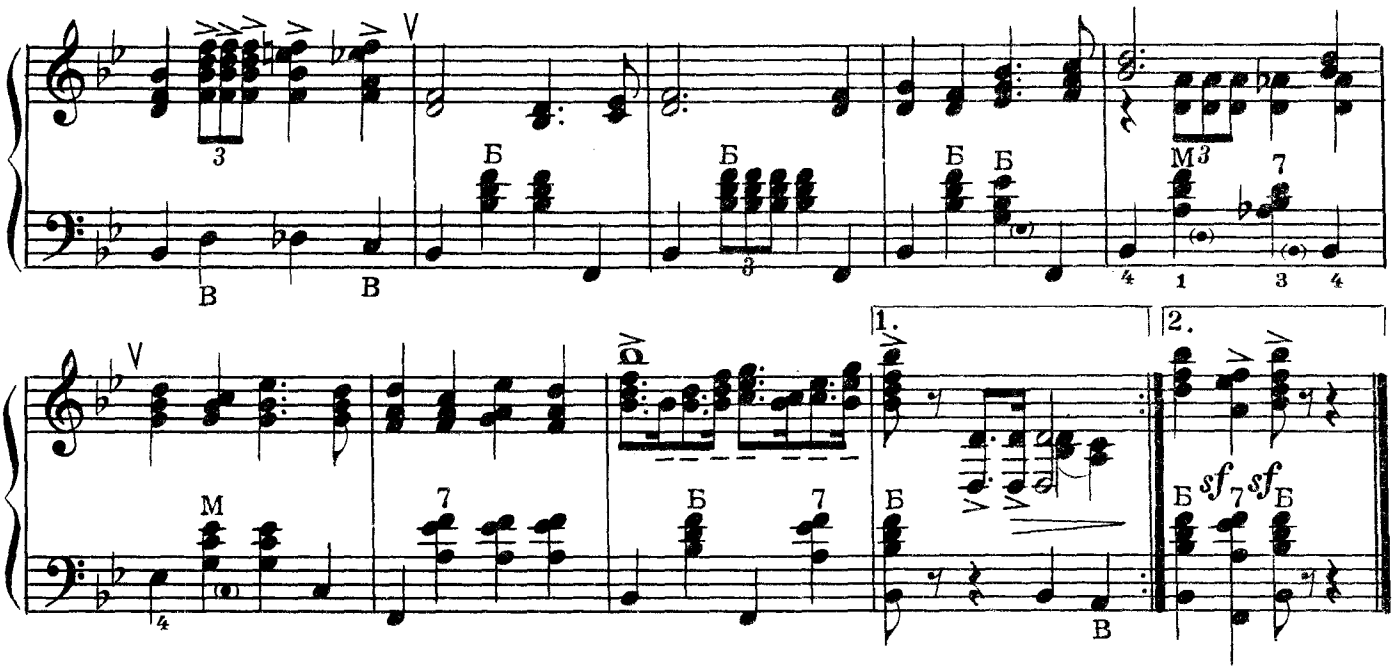

Орлёнок

В. БЕЛЫЙ

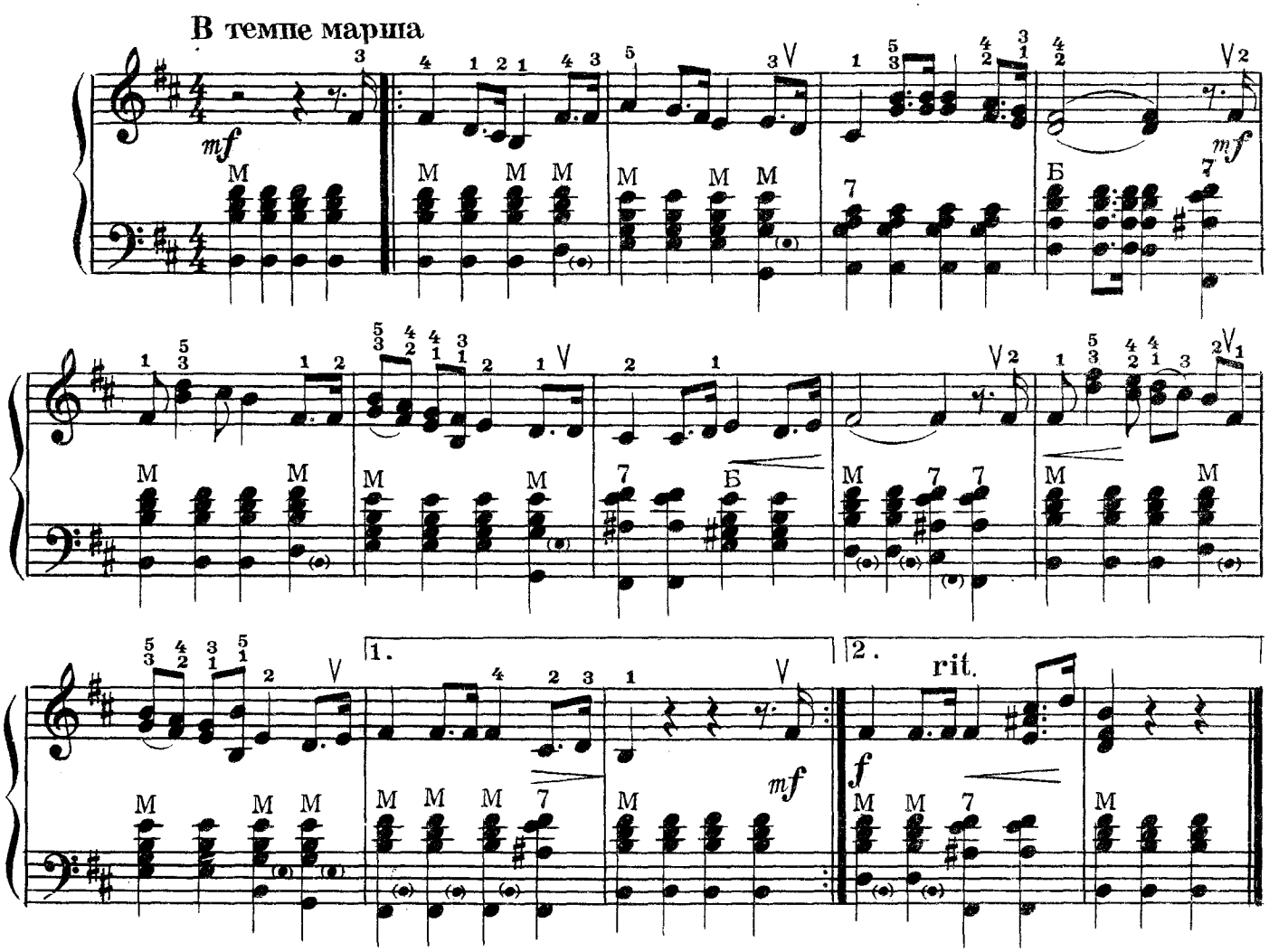

Москва

В темпе марша

Дан. и Дм. ПОКРАСС

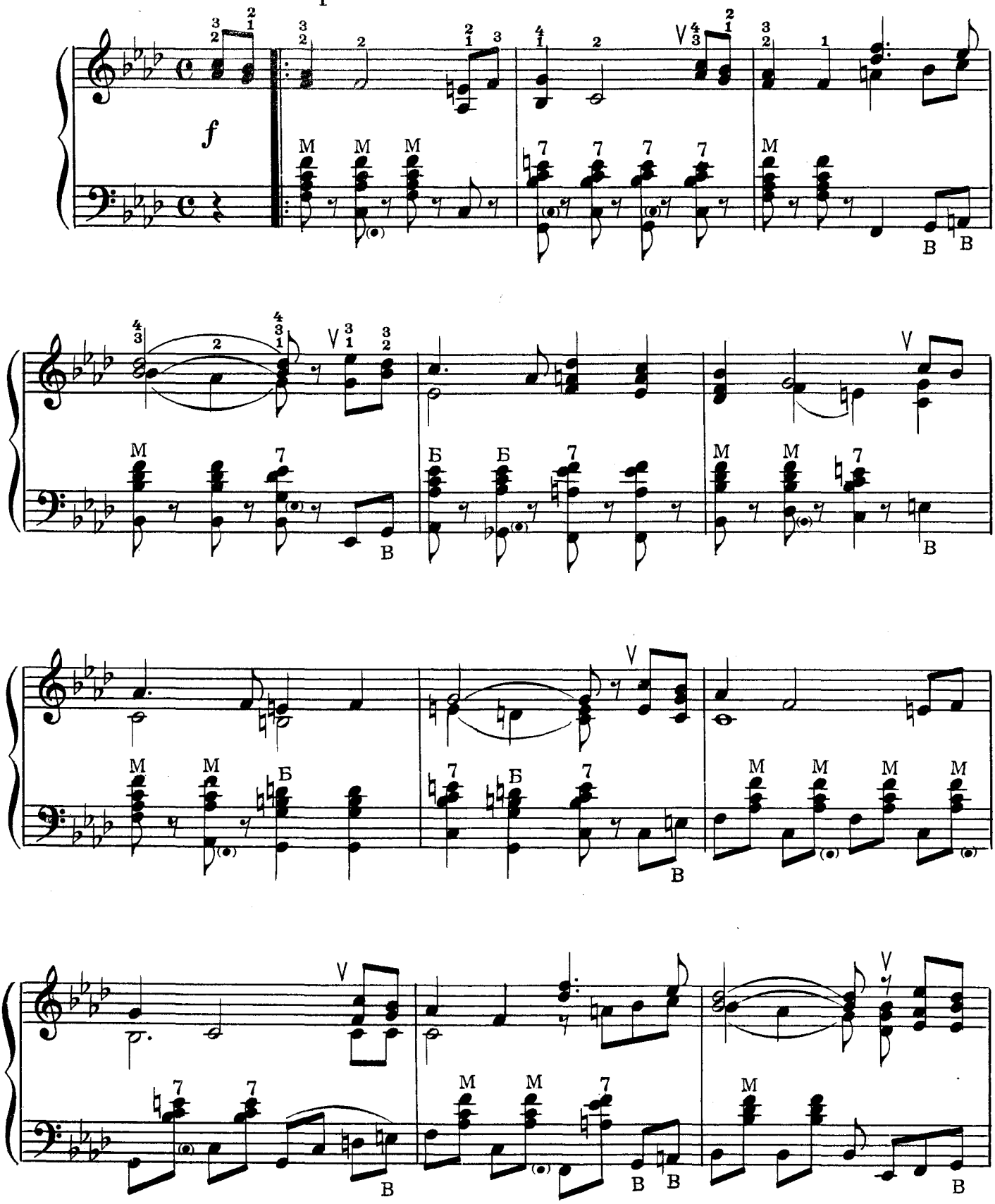

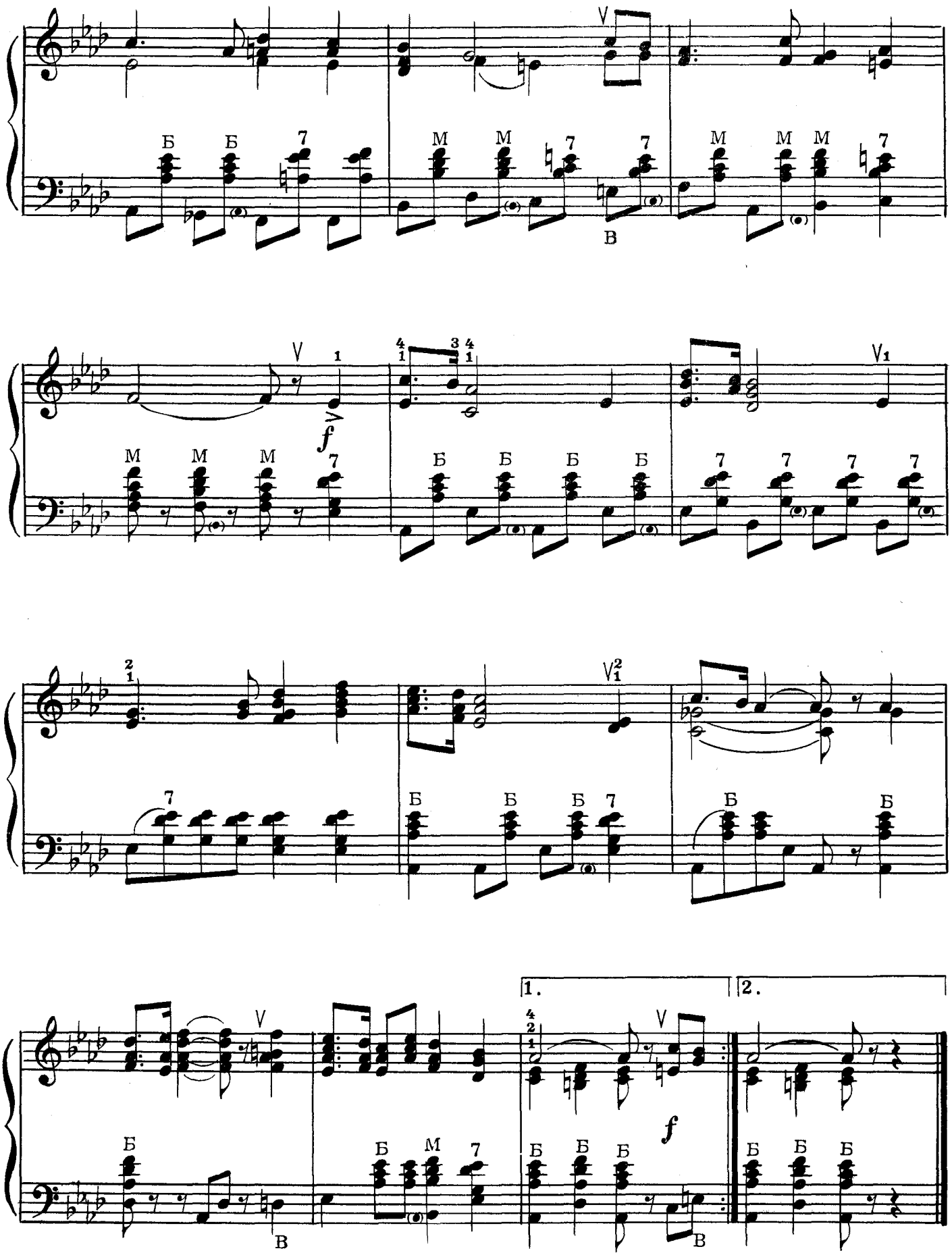
1.
2.

Песня о дружбе

А. ЭШПАЙ

Бодро

mf

f

Весной

Анат. НОВИКОВ

Не спеша

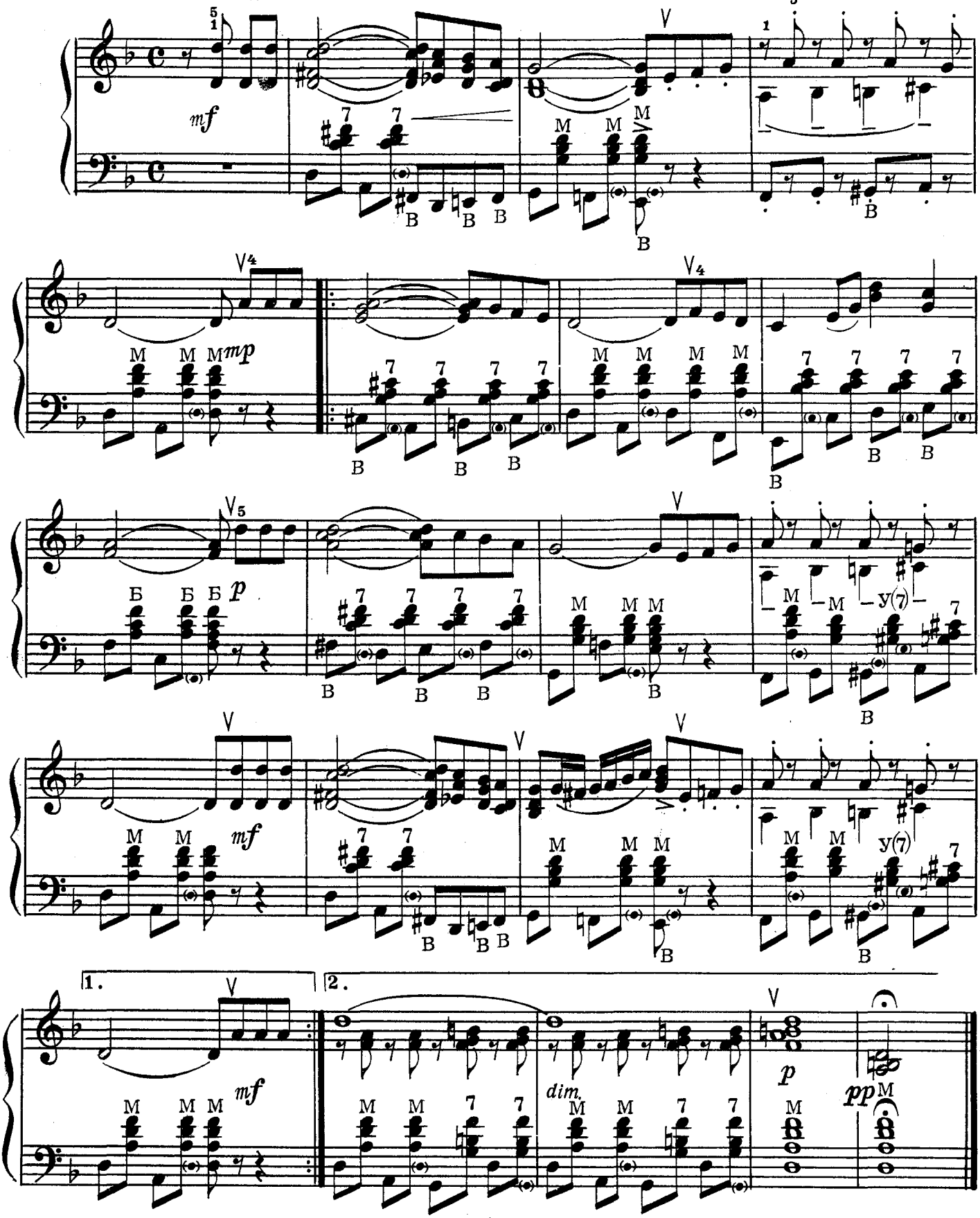

Севастопольский вальс

К. ЛИСТОВ

Умеренно, энергично

певуче

mf

f

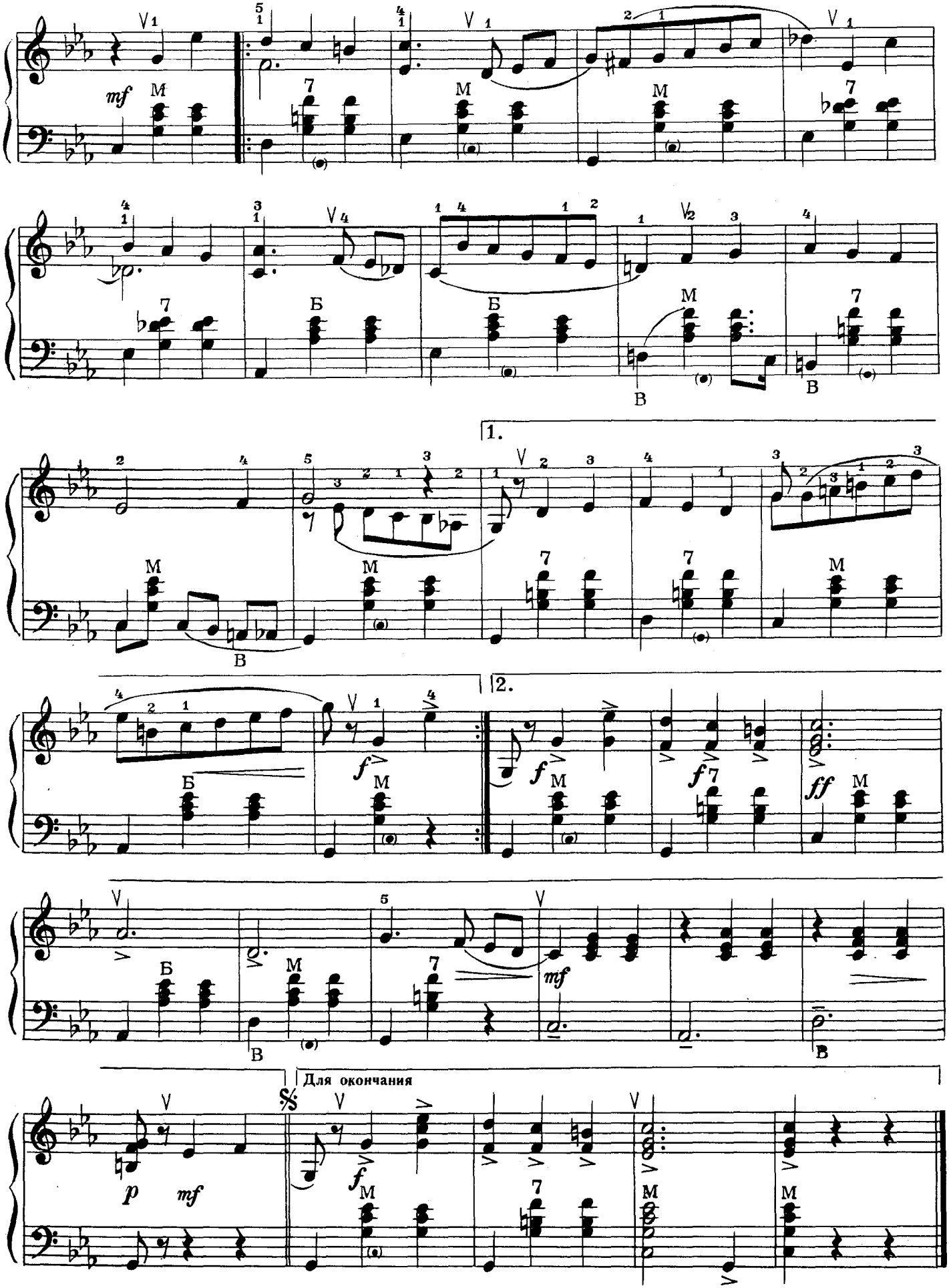
mf
1.
2.
f
ff
mf
Для окончания
p
mf
f

Киевский вальс

В темпе вальса

П. МАЙБОРОДА

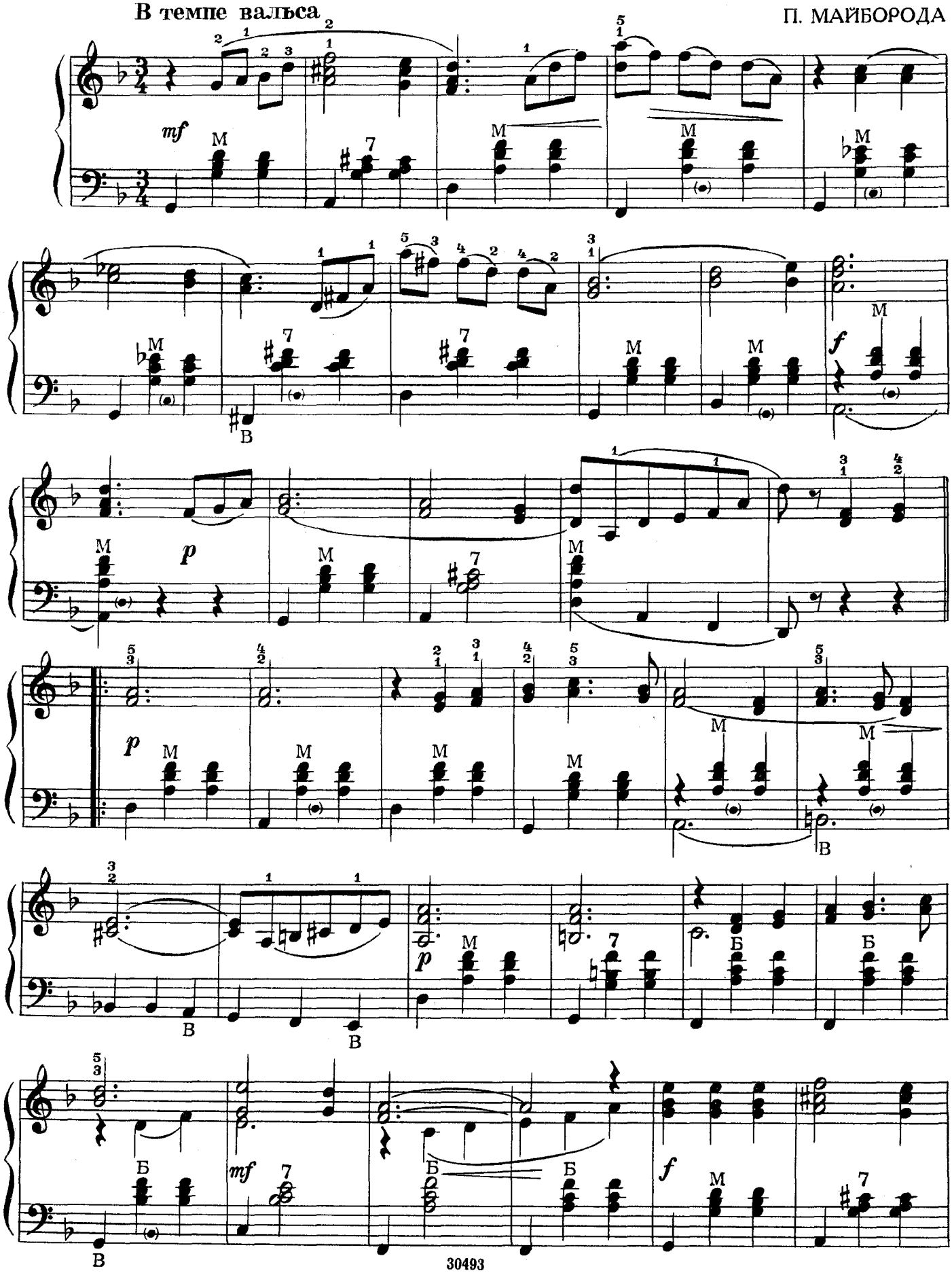

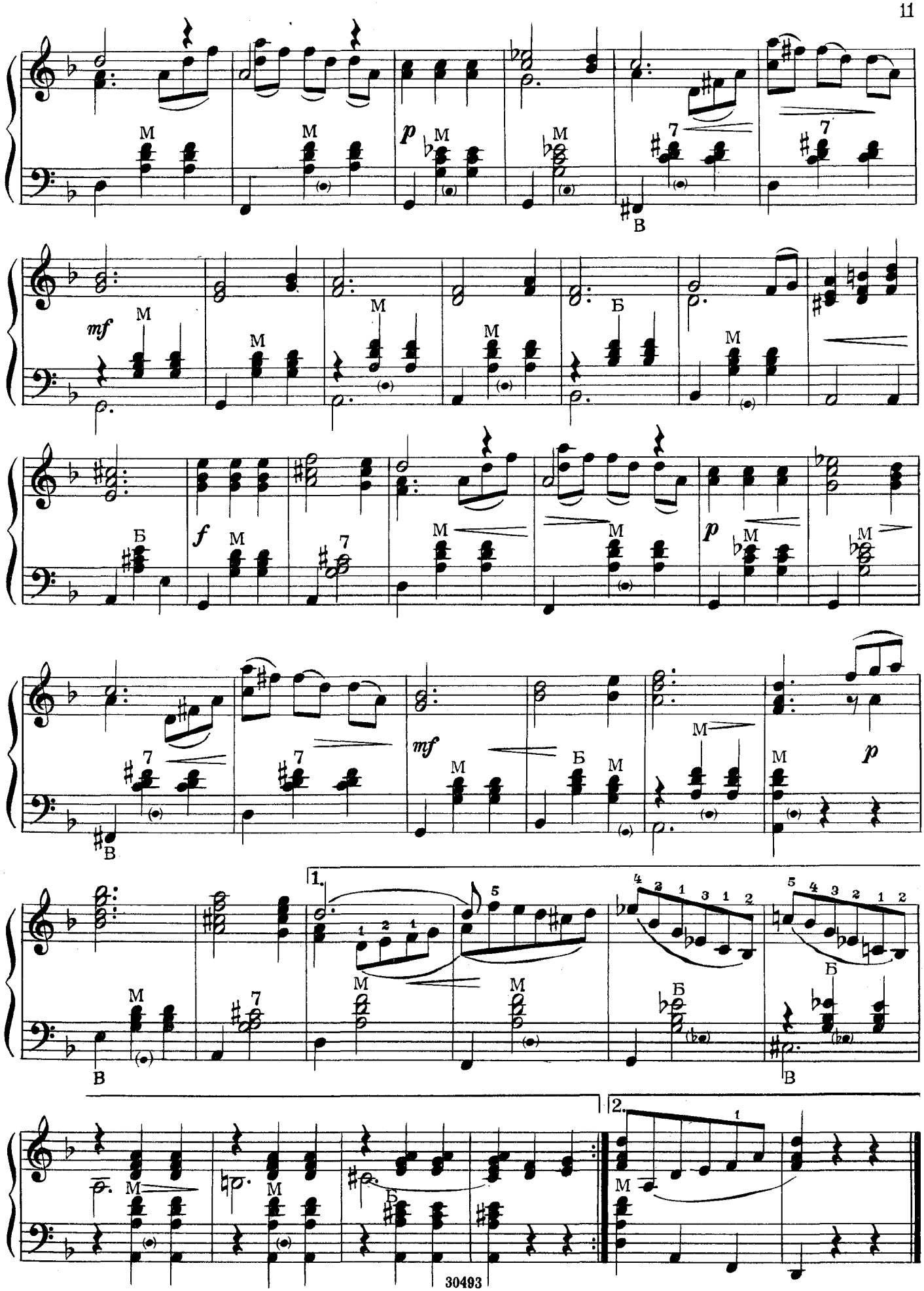
p
mf
f
mf
p
1.
2.

Колхозные музыканты*)

Умеренно

Л. ТАУТС

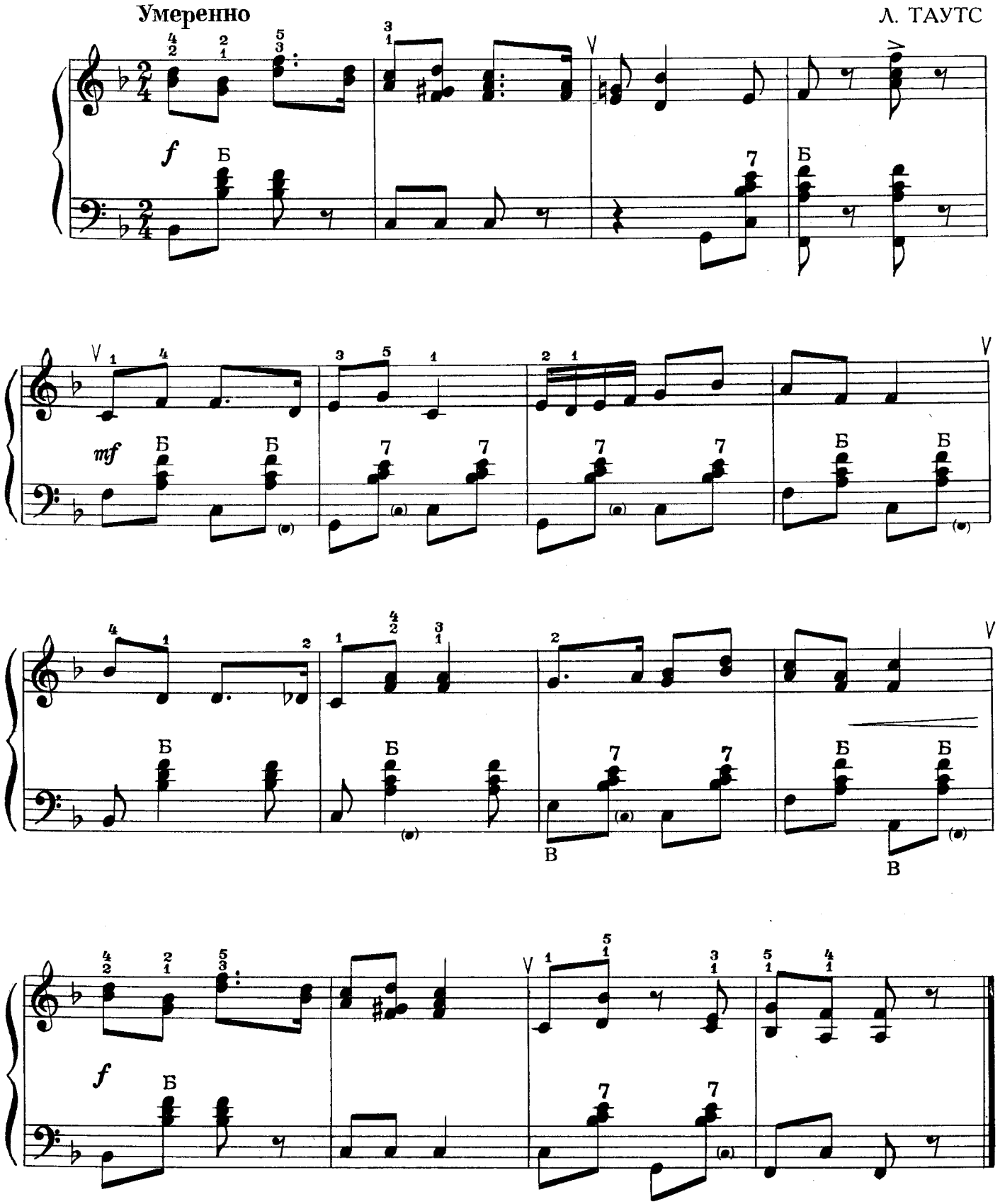

*) Переложение В. Никифорова

В прибрежном колхозе*)

В. ОЯКЯР

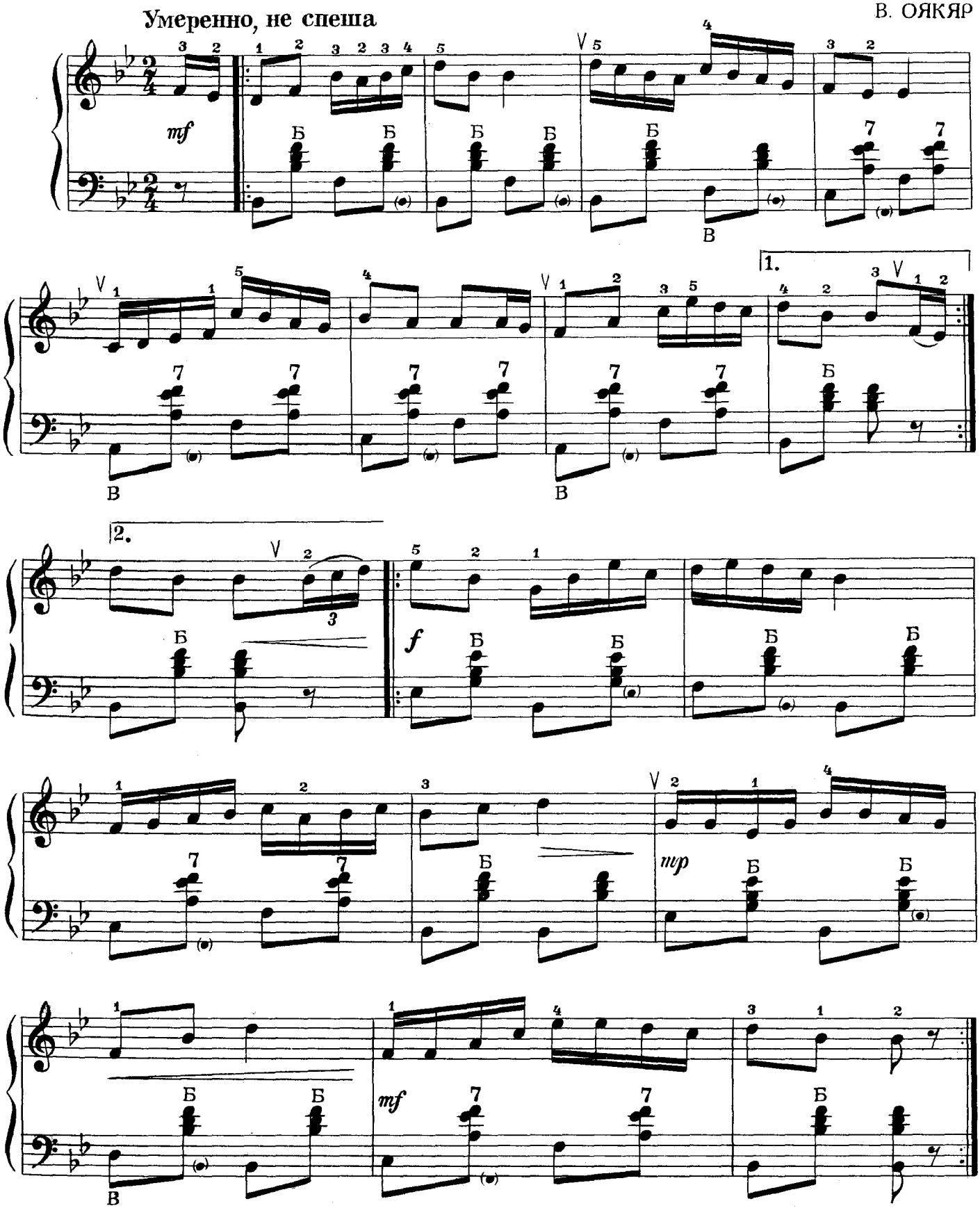

*) Переложение В. Никифорова

Жизнь моя, любовь моя

Не спеша

С. ТУЛИКОВА

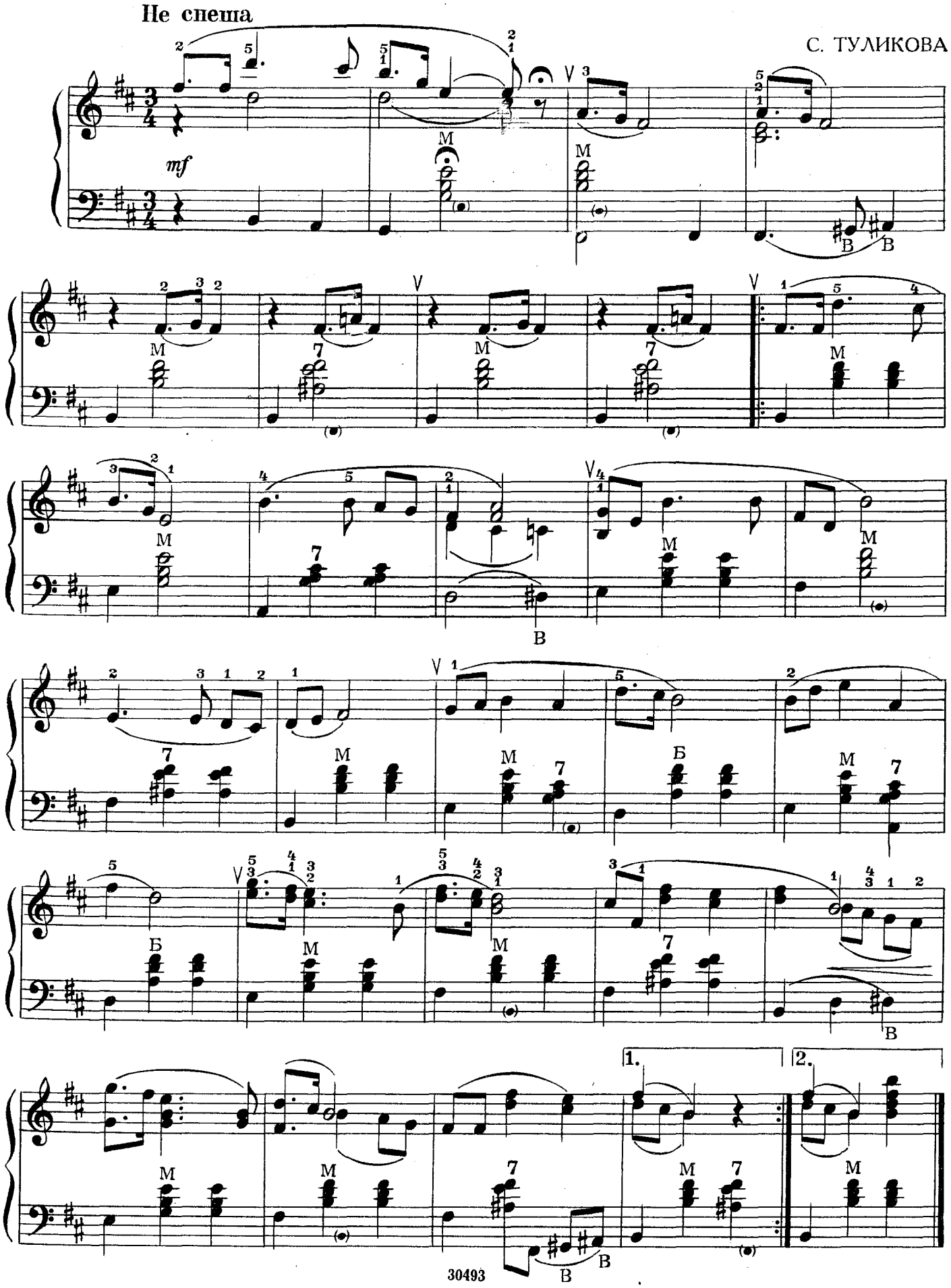

Ивушка

Не спеша, певуче

Г. ПОНОМАРЕНКО

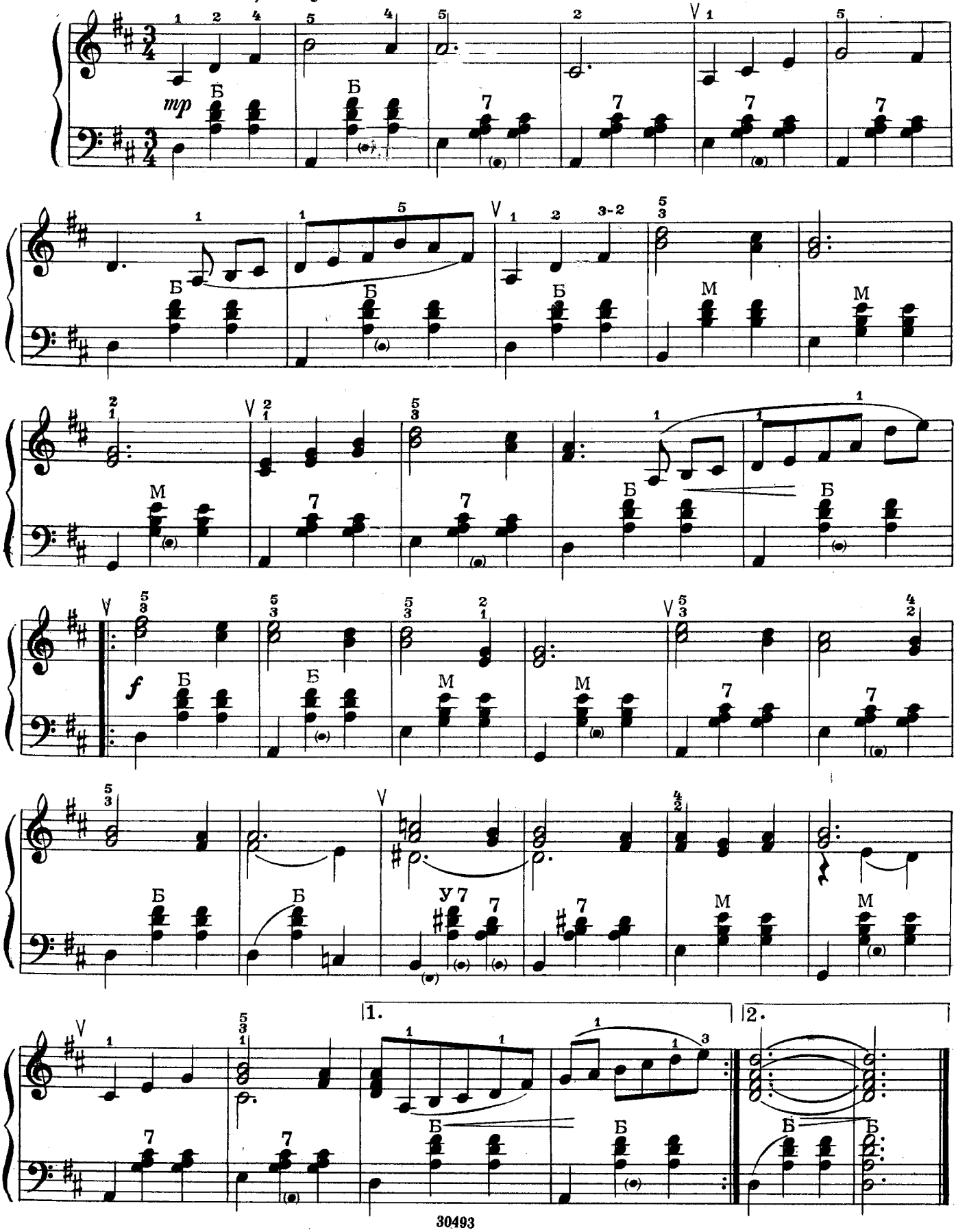

30493

Восемнадцать лет

Не спеша, напевно

О. ГРИШИН

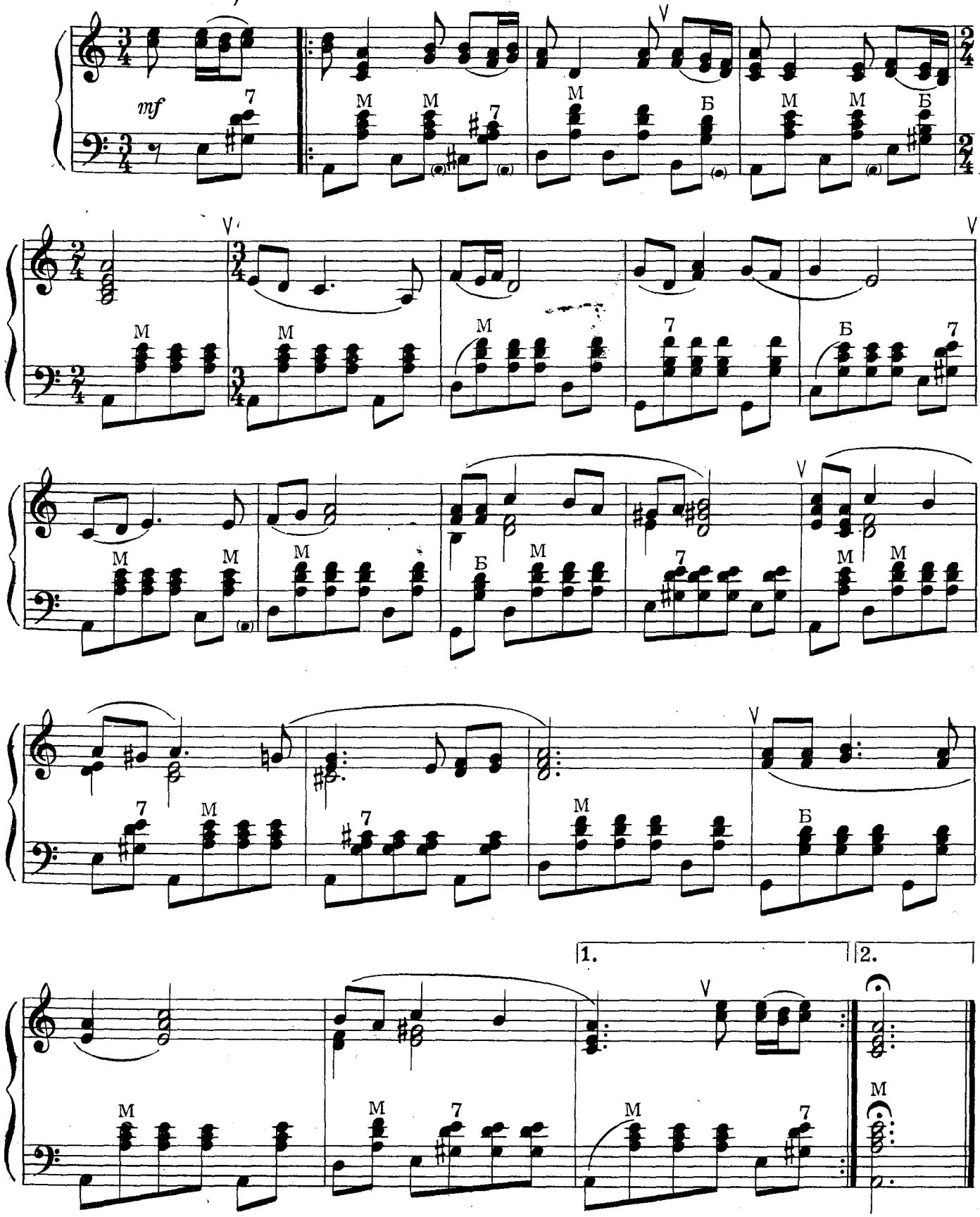

20 к. 30493-г

СОДЕРЖАНИЕ

С. Туликов. Родина любимая моя 2
В. Белый. Орленок 3
Дан. и Дм. Покрасс. Москва 4
А. Эшпай. Песня о дружбе 6
Анат. Новиков. Весной 7
К. Листов. Севастопольский вальс 8
П. Майборода. Киевский вальс 10
Л. Таутс. Колхозные музыканты 12
В. Оякяр. В прибрежном колхозе 13
С. Туликов. Жизнь моя, любовь моя 14
Г. Пономаренко. Ивушка 15
О. Гришин. Восемнадцать лет 16

Составление и переложение Г. Тышкевича

ПЕСНИ СОВЕТСКИХ КОМПОЗИТОРОВ

Редактор П. Лондонов Техн. редактор С. Торгман

Подписано к печати 11/XII 1962 г. Форм. бум. 60×90 1/8. Бум. л. 1,0. Печ. л. 2,0.
Уч.-изд. л. 2,0. Тираж 15 000 экз. Заказ 4306

Московская типография № 6 Мосгорсовнархоза